

## 電子証明書有効期限の確認方法

Internet Explorer を起動し、メニューバーより「ツール」 「インターネット オプション」をクリックします。

「コンテンツ」タブをクリックし、「証明書」ボタンをクリックします。「証明書」の管理画面が表示されます。

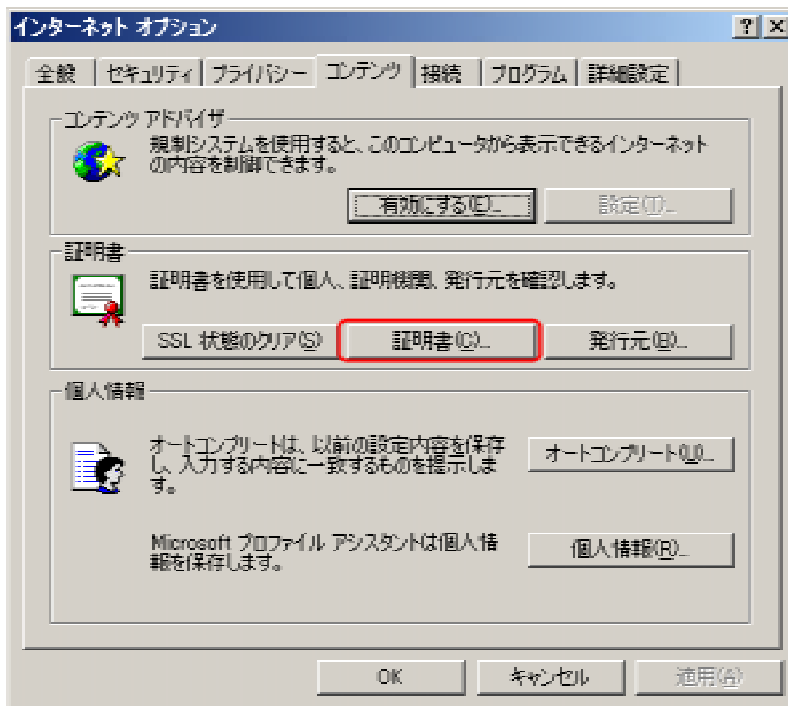

「個人」タブをクリックします。

「個人」タブの一覧に表示される証明書が本人の証明書です。

一覧から有効期限を確認したい証明書をクリックし、「表示」ボタンをクリックします。証明書の情報画面が表示されます。

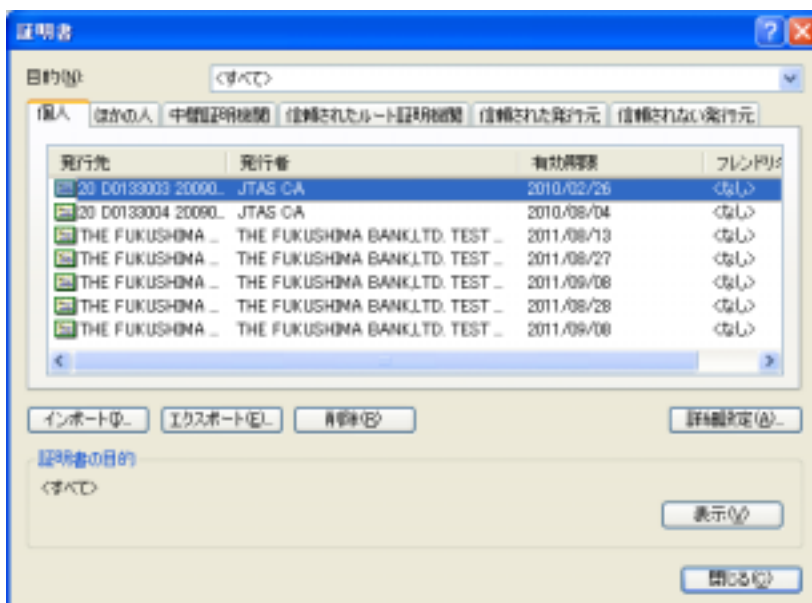

「全般」タブに表示されている有効期間「YYYY/MM/DD から YYYY/MM/DD」を確認します。

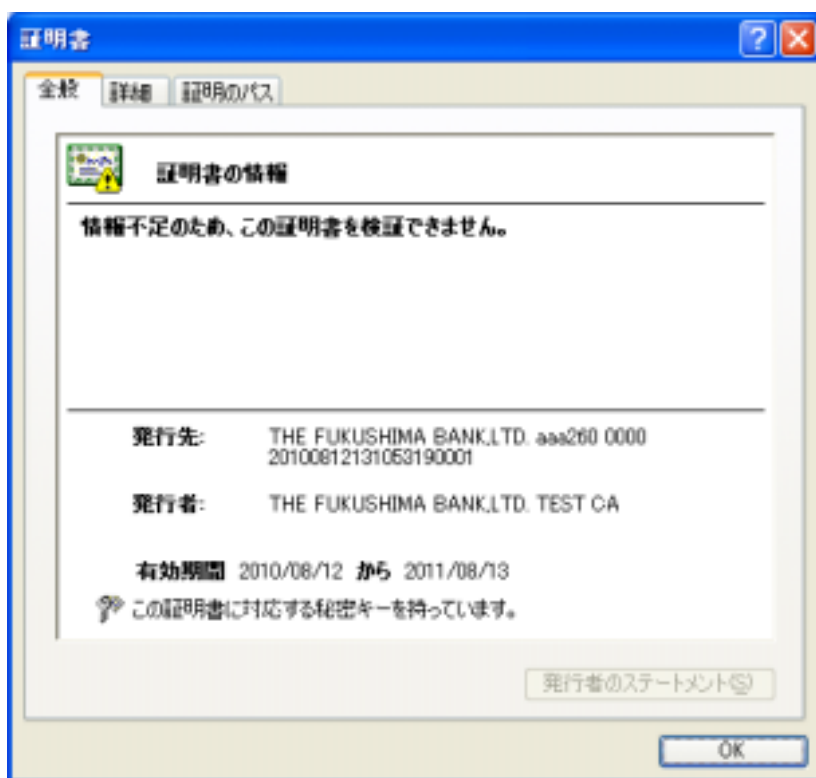

本サービスの仕様上「情報不足のため、この証明書を検証できません」と表示されますが、証明書の検証はセンター側で行われますので、動作やセキュリティに問題はありません。